

---

## 〈請求に関するお願い〉

- ① 請求書は必ず当社専用請求書を工事現場ごと、注文書の有無ごとに作成して下さい
- ② 注文書が出ている場合は出来高に応じて請求して下さい
- ③ 注文書がない場合は明細を添付して請求して下さい
- ④ 工事番号・業者番号が不明な場合はお問い合わせ下さい
- ⑤ 請求書の締切は毎月10日  
請求書の提出期限は毎月15日  
支払日は翌月末日（休日の場合は翌日）

※提出期限が過ぎた請求書は翌月扱いとなりますのでご注意ください

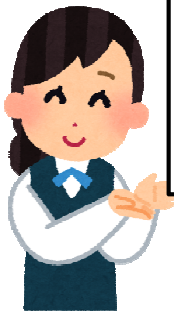

■請求についてのお問い合わせ■

〒680-0905 鳥取市賀露町113番地2

株式会社 ジューケン 総務部

TEL 0857-31-2377 FAX 0857-31-2366

**JUKEN**  
**株式会社ジューケン**

---

〈契約分記入例〉

請 求 書

平成 年 月 日 提出

株式会社ブーケン 殿

下記の通り請求致します。

金額	
----	--

注文書	注文書番号
<input type="checkbox"/> 有 <input type="checkbox"/> 無	

工事番号	工事名

※会計科目	※工種科目	契約額	出来高	出来高金額	既入金額	先月請求金額	当月請求金額	摘要
100・200・300・経	税抜							
100・200・300・経	税抜							
100・200・300・経	税抜							
100・200・300・経	税抜							
100・200・300・経	税抜							
小計	税抜							
消費税額								

金額	借方科目		貸方科目		金額
	コード	科目	コード	科目	

注文書の有無に✓印を選択下さい

各現場には必ず6桁の工事番号がありますので御確認の上入力ください

の部分が入力しないで下さい

注文書の契約金額を入力下さい

現在の出来高を%で入力下さい

出来高に対する金額が自動で計算されます

今回までの契約に対する受領済額を入力下さい

当月請求金額が自動で入力されます(税込み)

注文書有の場合は必ず注文書番号を入力下さい

現場の名称を入力下さい

※押印のないものは受理できません。  
当社規定 10日≠切15日必着、翌月月末払い。

〒 \_\_\_\_\_

住所 \_\_\_\_\_

会社名 \_\_\_\_\_ 印

業者番号 \_\_\_\_\_ 電話 \_\_\_\_\_

振込銀行 \_\_\_\_\_ 銀行 \_\_\_\_\_ 支店 \_\_\_\_\_

口座番号 \_\_\_\_\_ 口座名義 \_\_\_\_\_

当座預金  
 普通預金

各業者さんには個別に4桁の貴社(貴殿)の番号がありますので、御確認の上必ず入力下さい

会社印を押して下さい

今回請求額が自動で計算されます

先月請求している金額を入力下さい

# 請 求 書

平成 年 月 日 提出

## 株式会社ビューケン 殿

下記の通り請求致します。

金額	
----	--

注文書	注文書番号
<input type="checkbox"/> 有 <input type="checkbox"/> 無	

工事番号	工事名

※会計科目	※工種科目	契約額	出来高	出来高金額	既入金額	先月請求金額	当月請求金額	摘要
100・200・300・経	税抜							
100・200・300・経	税抜							
100・200・300・経	税抜							
100・200・300・経	税抜							
100・200・300・経	税抜							
小 計	税抜							
消費税額								

金額	借 方		貸 方		金額
	コ ー ド	科 目	コ ー ド	科 目	

〒

住 所 \_\_\_\_\_

会 社 名 \_\_\_\_\_ (印)

業者番号 \_\_\_\_\_ 電話 \_\_\_\_\_

振込銀行 \_\_\_\_\_ 銀行 \_\_\_\_\_ 支店  当座預金  普通預金

口座番号 \_\_\_\_\_ 口座名義 \_\_\_\_\_

※押印のないものは受理できません。  
当社規定 10日〆切15日必着、翌月月末払い。

〈契約外記入例〉

請 求 書

平成 年 月 日 提出

株式会社ブーケン 殿

下記の通り請求致します。

金額	
----	--

注文書	注文書番号
<input type="checkbox"/> 有 <input type="checkbox"/> 無	

工事番号	工事名

※会計科目	※工種科目	契約額	出来高	出来高金額	既入金額	先月請求金額	当月請求金額	摘要
100・200・300・経	税抜							
100・200・300・経	税抜							
100・200・300・経	税抜							
100・200・300・経	税抜							
100・200・300・経	税抜							
小計	税抜							
消費税額								

金額	借方		貸方		金額
	コード	科目	コード	科目	

注文書の有無に✓印を選択下さい

各現場には必ず6桁の工事番号がありますので御確認の上入力ください

の部分が入力しないで下さい

当月請求金額が自動で入力されます(税込み)

注文書有の場合は必ず注文書番号を入力下さい

現場の名称を入力下さい

※押印のないものは受理できません。当社規定 10日以内15日必着、翌月末払い。

〒 \_\_\_\_\_

住所 \_\_\_\_\_

会社名 \_\_\_\_\_ 印

業者番号 \_\_\_\_\_ 電話 \_\_\_\_\_

振込銀行 \_\_\_\_\_ 銀行 \_\_\_\_\_ 支店 \_\_\_\_\_ 当座預金 普通預金

口座番号 \_\_\_\_\_ 口座名義 \_\_\_\_\_

各業者さんには個別に4桁の貴社(貴殿)の番号がありますので、御確認の上必ず入力下さい

会社印を押して下さい

今回請求額が自動で計算されます

先月請求している金額を入力下さい

今回までの契約に対する受領済額を入力下さい

# 請 求 書

平成 年 月 日 提出

## 株式会社ビューケン 殿

下記の通り請求致します。

金額	
----	--

注文書	注文書番号
<input type="checkbox"/> 有 <input type="checkbox"/> 無	

工事番号	工事名

※会計科目	※工種科目	契約額	出来高	出来高金額	既入金額	先月請求金額	当月請求金額	摘要
100・200・300・経	税抜							
100・200・300・経	税抜							
100・200・300・経	税抜							
100・200・300・経	税抜							
100・200・300・経	税抜							
小 計	税抜							
消費税額								

金額	借 方		貸 方		金額
	コ ー ド	科 目	コ ー ド	科 目	

〒

住 所 \_\_\_\_\_

会 社 名 \_\_\_\_\_ (印)

業者番号 \_\_\_\_\_ 電話 \_\_\_\_\_

振込銀行 \_\_\_\_\_ 銀行 \_\_\_\_\_ 支店  当座預金  普通預金

口座番号 \_\_\_\_\_ 口座名義 \_\_\_\_\_

※押印のないものは受理できません。  
当社規定 10日〆切15日必着、翌月月末払い。